

退教互だより



第192号

2022年3月10日

発行

一般財団法人 三重県退職教職員互助会

〒514-8577 津市桜橋2丁目1-4-2

三重県教育文化会館内

☎<059>226-5235

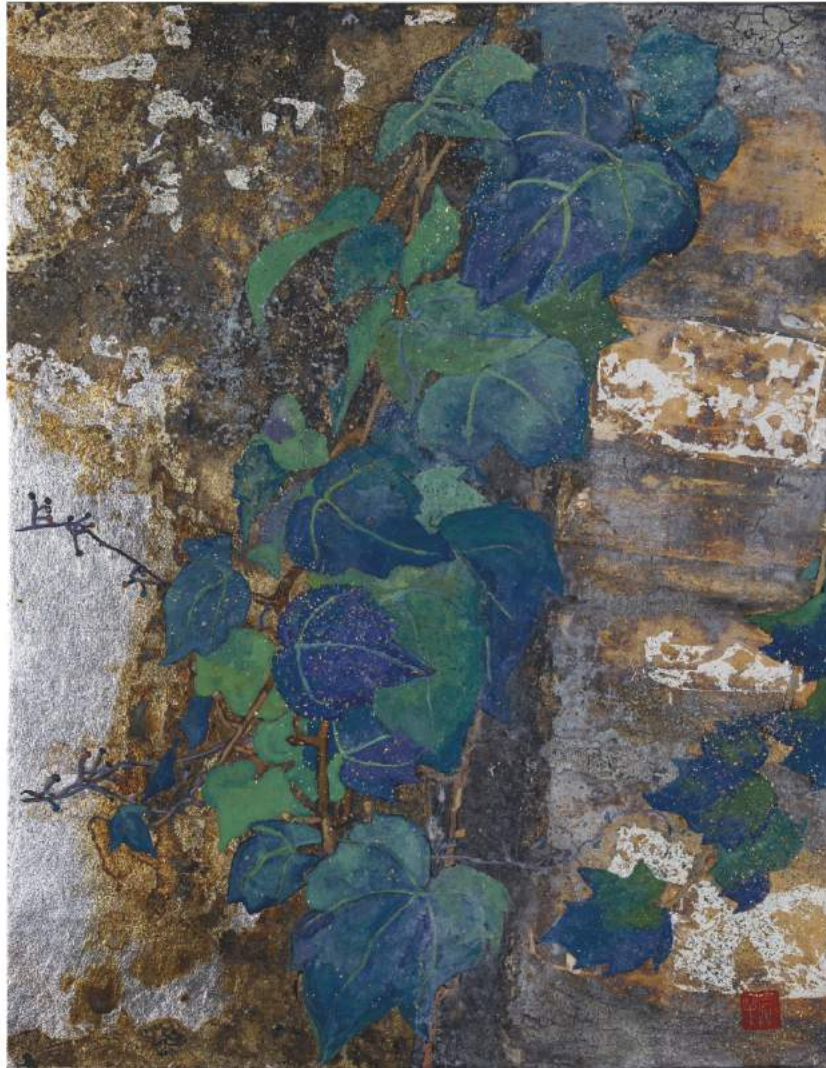

「洋館の郷愁」 神田 容子 (津北地区)

主 なもくじ

- ② 会員のみなさまへ (お知らせ)
～「給付事業等の改定について」～
- ③ 表紙に寄せて・給付状況
- ④ ゴルフコンペ募集
フラワーアレンジメント教室募集
- ⑤ 生きがい活動

- ⑥ 名湯を訪ねる
- ⑦ **【保存版】**
- ⑧ 「指定宿泊施設利用のしおり」
- ⑨ ※保存用として、
- ⑩ 1年間ご活用ください
- ⑪ 劇団四季「キャッツ」鑑賞募集
広告①津市日本語教室ボランティア

- ⑫ 教文カルチャー教室募集①
- ⑬ ” ②
- ⑭ ご冥福をお祈りします①
- ⑮ ” ②
- ⑯ 事務局より
広告②「県立美術館友の会」募集

会員みなさまへ(お知らせ)

～給付事業等の改定について～

退職会員数が現職会員数を上回ってから約8年が経過し、「現職会員数」対「給付対象会員数(退職・配偶者・遺族)」の割合が約1:2となり、年々その差が拡大しています。(下記のグラフ参照)

これにより支出が収入を大きく上回り、近年はこれまでの資産を取り崩す厳しい運営を余儀なくされています。

退教互だより191号でもふれましたとおり、退教互では、昨今の財政状況に鑑み、昨年4月に「今後のあり方検討チーム」を設置し、今後の事業・制度・組織等のあり方について検討を重ねているところです。国の「75歳以上医療費の2割へ引き上げ」「65歳定年延長への段階的引き上げ」等の法改正も考慮しつつ、給付事業等についての見直しを図っていきます。

現時点での主な検討項目は、以下のとおりです。

【退職会員】

- 医療補助金
- 療養見舞金
- 長寿祝金(申請方法)
- 教育文化事業の整理・精選 など

【現職会員】

- 掛金
- 退職会員への異動年齢
- 配偶者登録 など

※詳細については、次号(6月号)にてお知らせします。

今後の理事会での審議等をふまえ、**2023年4月1日からの実施**を予定しています。

つきましては、会員の皆様には、さまざまな形で負担をおかけすることになりますが、何より退教互の根幹である「医療補助金制度」を、これからの若い世代の教職員(現職会員)へ引き継いでいくために、ご理解ご協力をいただきますようお願い申し上げます。

会員数(構成)

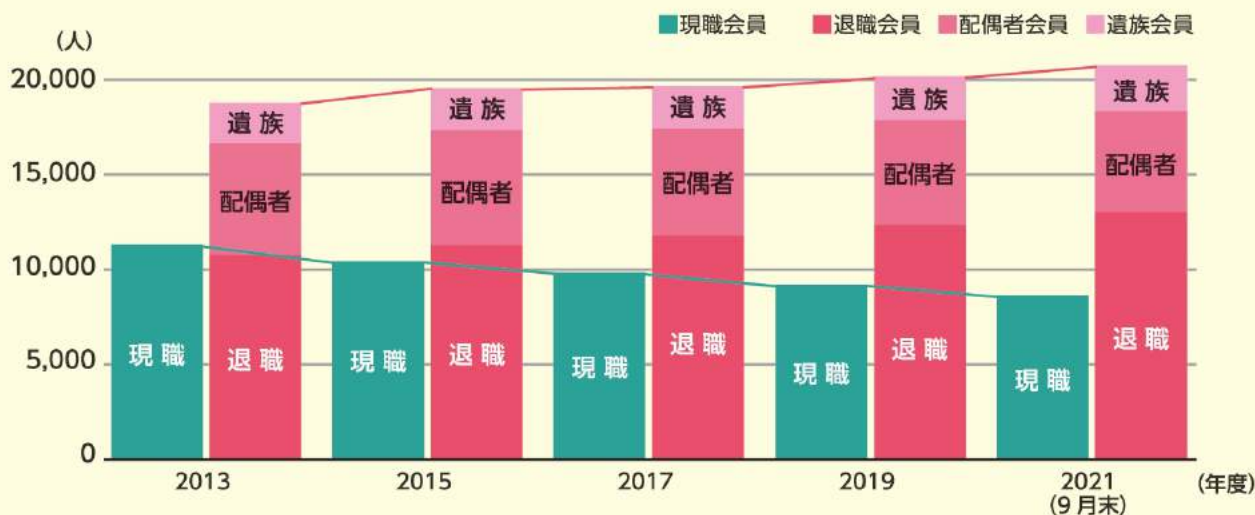



表紙に寄せて

「洋館の郷愁」 津北地区 神田 容子



神田 容子 さんの
プロフィール

- 1955年、伊勢市生まれ。三重大学卒業。
- 榑形小学校から高茶屋小学校まで、津市内の5校に勤務。2011年退職。
- 2012年から「教文カルチャー教室 日本画講座」に参加

古い洋館の壁と錆びたシャッターに絡みつき伸びる蔦を描きました。蔦は巻きひげの伸び方や葉の大きさ・形・色に変化に富んでいるので、好んで描く植物のひとつです。

背景は銀箔を貼り、銅いぶし液を塗って変色させ、金属の錆びた様子を表現しています。銀箔は硫黄に反応して硫化し黒変する、という性質を利用しています。

仕上げには純金箔砂子、銀箔砂子を散らしました。

これからも日本画独自の画材や技法に挑戦しながら、一枚一枚、楽しく描いていきたいと思います。

【画材】麻紙、墨、岩絵具、銀箔、銀箔砂子、純金箔砂子

退教互の事業 給付状況

	種 別	実績 (7月~12月)		累計 (令和3年度)	
		件数	金額	件数	金額
給 付	医療補助金(69歳以下)	5,962	45,542,300	9,429	68,410,500
	医療補助金(70歳以上)	5,691	30,240,400	9,176	47,385,600
	療養見舞金(医療費公費負担者)	234	2,340,000	335	3,350,000
	ドック補助金(退職会員)	653	4,571,000	925	6,475,000
	ドック補助金(現職会員)	3,087	9,261,000	3,418	10,254,000
	長寿祝金	432	4,320,000	701	7,010,000
	供華料(退職会員)	154	3,080,000	245	4,900,000
	弔慰金(現職会員)	2	60,000	5	150,000
	合 計	16,215	99,414,700	24,234	147,935,100
貸付	普通生活貸付(現職会員)	5	2,500,000	8	3,800,000

第44回「ゆうゆう会」

 **ゴルフコンペ**



〈2018 春期ゴルフコンペの様子〉

と き	2022年5月11日(水)
場 所	津カントリー倶楽部 津市片田長谷町30番地 TEL 059-237-3580
対象者	「退職会員」「配偶者会員」「遺族会員」
スタート方法	OUT・IN 其々8:28 から8 分間隔でスタート ※従来のショットガン方式ではありません。 ※午前中の成績が表彰の対象となるハーフコンペです。 パーティーは割愛します。
参加費	キャディー付 11,000 円 (セルフ 7,500 円) (昼食・茶店ドリンク代等を含む)
申込み	右の申込書の内容を葉書に記入し、退教互事務局まで送付下さい。なお、グループでの参加の場合は、必要事項及び代表者を明記した 参加者一覧表 を送付下さい。
締切り	4月4日(月) 〒514-8577 三重県退職教職員互助会 TEL 059-226-5235

ゴルフコンペ申込書	
名 前	
住 所	
電話番号	
生年月日	
会員番号	
ゴルフ場	メンバー or ビジター で回答
キャディー	希望あり・希望なし で回答

※新型コロナウイルス感染症は、依然予断を許さない状況です。ついては、今後、国や自治体から自粛要請等が発令された場合、急遽中止させて頂くこともあります。予めご理解願います。

募集 フラワーアレンジメント教室



生花を使用したフラワーアレンジメント教室を開催します。会場ごとに講師さんが異なります。

- 日時・場所**
- ① 2022年5月18日(水) 13:30～
四日市市勤労者市民交流センター (20名)
＜講師＞「花モト」 山路 裕之 さん
 - ② 2022年5月26日(木) 13:30～
松阪市教育会館 (20名)
＜講師＞「オカダ フローリスト」 岡田 政司 さん



- 参加資格** 「退職会員」「配偶者会員」「遺族会員」
- 参加費用** 3,000 円 (当日集金) ※退教互の補助を差し引いた金額です。
- 申込方法** はがきに「参加者名」「住所」「会員番号」「希望会場名」を明記して4月15日(金)必着で退教互まで送付してください。詳細については、5月上旬に参加決定通知でお知らせします。

生きがい活動

「子どもヤマビル研究会」

三泗地区 樋口大良

「君たちは、何やってんだ」、ある日、藤原町の林道入り口でヒル採集の準備をしていた時、地元のおじさんから声を掛けられました。



＜地元の人と話す子ども研究員＞

「ヤマビルを研究しています」「ヤマビルなんか研究してどうするのや」「ヤマビルの生態の研究です」「おじさんはな、この腕にヒルが落ちて来るの、この目で見たん」「ヒルは上から落ちてきません」「いや、ここに落ちてきたのを見たんや。丸々太ったヒルを」「いいえ、ヒルが血を吸って丸々太るまでには、1時間以上かかりますから、それは何かの間違いです」「そうなん、よう知っとるなあ。お前ら博士か」「ハイ、そうです」…、このような会話がいろいろな人と交わされて、子どもたちはどんどん鍛えられ成長していきました。

私は、定年退職して四日市少年自然の家で野外活動のアドバイザーのようなことをしていました。そして、2011年三泗地区の小4～中2の子どもたちに呼びかけ、子どもヤマビル研究会を立ち上げました。

最初12人の精鋭たちが集まり、自然の家周辺のヒルを使って研究がスタートしました。翌年諸般の事情で研究が中断して、2015年から今の子どもヤマビル研究会が正式にスタートしました。移動の関係で小中学生5～6名を募集しました。月に数回の研究日を設定して、研究場所を水沢町から藤原町の広い範囲に広げました。

子どもたちの興味関心に合わせて、研究活動の場を設定するのが私の仕事で、「ヒル研には指導者はいません。みんなが対等の研究者です」ということで、私はみんなの活動を調整するコーディネータに徹しています。

たくさん新発見を三重生物や藤原岳自然科学館で発表してきましたが、中でもヒルは木から落ちてこないということは、世の中に衝撃を与えました。

この写真の傘を逆さに持って木の下で長時間ヒルが落

ちて来るのを待っているシーンは、ネット上を駆け巡っています。

その活動成果が、2019年ヤマケイオンラインで紹介されると、世の中に大きな批判の渦が湧き起こり、子どもたちに正しいことを教えよ、とたくさんお叱りを受けました。

しかし、子どもたちはびくともせず、間違っているのはあなたたちです。事実に基づいて話しましょう。私たちが実証しました。

空想でものを言うのは

やめてください、と実に冷静に笑っていました。それが2021年8月に「ヒルは木から落ちてこない」というタイトルで、山と溪谷社から1冊の書籍として出版されました。



「ヒルは木から落ちてこない」
(山と溪谷社 刊)

生きがいは、熱中できるものがあるということだと思います。私に神から与えられた生きがいは、ヤマビルと子どもたちのようです。元気な間に、それを見つられて最高の幸せだと思っています。

退職してアツという間の15年でした。これからも、体力気力が続く限り、ヤマビルと子どもたちとともに生きていきます。ありがとうございました。

お問合せ ⇒ hiruken2@outlook.jp



＜木の下でヒルの落下を確かめる実験＞

京都大学元総長の山極壽一先生は、好奇心が未知の扉を開ける衝撃が満載だ、と子どもたちの活動を称えてくださいました。

子どもたちが、世の中の定説をひっくり返していく様子が、会話調で楽しく書いてあります。どうぞ、教育や子どもの発達に興味をお持ちの方は、是非一読いただきたいです。

名湯を訪ねる

箱根湯本温泉(神奈川県箱根町)

(伊藤 敬昌)

箱根温泉郷は、江戸時代から栄えてきた温泉地である。1664年徳川将軍家の湯治のために、温泉が樽詰めされ「献上湯」として江戸に運ばれるようになると、将軍家と同じ湯に浸かりたいと考える庶民が急増した。「箱根七湯」と呼ばれ、早川沿いに点在する湯本、塔之沢、堂ヶ島、宮ノ下、底倉、木賀に芦之湯を加えた七湯が、多くの行楽目的の旅人を迎えてきた。明治に入ると、小桶谷や強羅、仙石原、姥子、湯ノ花沢の五湯が開湯。道路や交通機関の整備により大きく発展した。昭和20年代から近年にかけて、更に多くの温泉地が誕生した。箱根は首都圏にも近く、豊かな自然環境や見処、名建築の老舗旅館や個性的な宿が多く、日本で最も多くの観光客が訪れる温泉地である。

箱根温泉郷の玄関口にあたる箱根湯本は、早川と須雲川の合流する三角州にあり、開湯は奈良時代とされる古湯である。箱根湯本駅前の国道1号線沿いには、食事処や土産物屋が軒を連ね賑やかな商店街を形成している。しかし、早川に架かる湯本橋を渡り湯場地区に入ると、木造3階建ての和風旅館や趣ある土産物屋が並ぶ落ち着いた雰囲気になり、山々が迫る須雲川沿いには大型旅館が点在する。箱根温泉郷で最も宿泊施設が多い。



昭和16年開業の『吉池旅館』は、旧岩崎家の別邸と1万坪の回遊式庭園を引き継いだ宿。庭園内には7つの池や小川が流れ、各地から集めた銘木や銘石が配され、彩り豊かな庭園美が楽しめる。客室は和室が58室に洋室が6室。男性用大浴場は、湯船の長さが20mもあるジャングル風風呂があるし、女性用は広々とした檜風呂とタイル張りの湯船。男性用露天風呂は、周囲の木々を眺めながら浸かれ解放感満点の湯(=写真)。女性用露天風呂は、

更に趣がある。この宿の浴場は「見事」という一語に尽きる。勿論全ての湯船に、源泉100%の湯がかけ流されている。食事処で味わう夕食は、相模湾や駿河湾の魚類や地元の食材を厳選した「吉池三献日本料理」が提供される。

早川沿いに建つ『萬翠楼 福住』は、寛永2(1625)年創業の箱根きっての老舗旅館。江戸時代には湯治客、明治時代には、皇族や伊藤博文、福沢諭吉等多くの文人が足跡を残した歴史を持つ。旅館としては最初に「重要文化財」に指定された明治初期建造の木造3階建の旧館は、数寄屋造りに洋風建築を取り入れた「擬洋風」の様式で、客室はゆったりと寛げる和室。浴場には、男女交替制の円形の内風呂と露天風呂があり、1泊すれば4つの湯船の湯が存分に楽しめる。開湯時の泉源を今も大切にし、源泉100%かけ流しの柔らかい湯は、“まるで真綿にくるまれているよう”と評判。夕食には、地元の食材を生かした和食の会席料理が客室や専用個室で振舞われる。

早川に架かる旭橋のそばに建つ『ますとみ旅館』は、小規模の宿好みの方にお薦めの宿。建物は、木造・鉄筋3階建てで、客室は和室4室に和洋室4室、洋室1室の9室。浴場には、男女交替制の内風呂と露天風呂がそれぞれ2箇所。効能豊かな自家源泉をかけ流している宿で、リウマチや胃腸病、糖尿病等のほか美肌の湯としても知られ、来湯を勧める医師もいるという。料亭でいただく夕食は、相模湾や新潟から運ばれる魚類や契約農家から毎朝届く有機野菜等、医食同源の会席料理が味わえる。

『箱根七湯』では、塔之沢温泉『元湯 環翠楼』や芦之湯温泉『松坂屋本店』も、源泉かけ流しの湯の名旅館である。いずれも17世紀創業。歴史と重厚感漂う和風旅館で、客室は全て和室。早川の溪流沿いに建つ『元湯 環翠楼』の浴場は、男女別の内風呂と露天風呂に貸切り風呂もある。客室に出される夕食は、月替わりの懐石風料理。駒ヶ岳の南東、標高700mの高原に建つ『松坂屋本店』の自慢の湯は天候や気温によって湯の色が変化する神秘的な硫黄泉。夕食には「宿場会席料理」が食事処で提供される。

箱根を代表する観光地は、噴煙と硫黄の匂いに包まれた「大涌谷」。美しい湖面が広がる「芦ノ湖」では海賊船や遊覧船で湖上の遊覧ができるし、「箱根関所」や「箱根神社」も訪れてみたい。また箱根には、「箱根強羅公園」をはじめ花の見処も多い。アート好きには、箱根に点在する有名な「美術館巡り」も魅力である。

温泉名	旅館名	客室数	立ち寄り湯(料金・定休日・利用時間)	露天風呂	電話番号	備考
箱根湯本温泉	吉池旅館	64室	2,250円 不定休 11時～20時	○	0460-85-5711	平日1泊2食付 22,000円位～
〃	萬翠楼 福住	22室	立ち寄り湯 不可	○	0460-85-5531	平日1泊2食付 22,150円位～
〃	ますとみ旅館	9室	1,000円 不定休 10時～17時	○	0460-85-5775	平日1泊2食付 16,500円位～
[アクセス]・東海道新幹線小田原駅から箱根登山鉄道で箱根湯本駅下車。 ・車は東名高速道路御殿場ICから国道138号・1号で約24km。						

保存版

《2022年度分》

※全会員への「申請書・利用券」の事前配付は致しませんので、必要な方は事務局までご連絡ください。

指定宿泊施設利用申請のしおり

利用方法

1. 宿泊施設に連絡して予約をとる
2. 退教互へ電話して「承認番号」をとり「申請書・利用券」の送付を依頼する
※利用の手続きは「申請書・利用券」の送付のため、時間のゆとりをもって進めてください。
※利用券一枚毎に承認番号が必要です。また利用までに必ず承認番号を受けてください。
3. 自分で「申請書・利用券」に記入後、「申請書」は退教互に郵送する
4. 「利用券」はチェックイン時にフロントに提出する

1 利用券が使える人

退職会員と配偶者会員、遺族会員

2 利用回数

退職(遺族)会員一人につき年度内2回
※プラザ洞津、ホテルいせわんは合わせて年度内10回まで利用可能
※2001年度からの新規退職の配偶者会員は(掛金の改正を行ったため)年度内2回利用可能

3 補助金額

利用1回につき2,000円

4 利用券が使える施設

一覧表記載の宿泊施設

5 利用券の提出

チェックインの際に提出

6 利用取消しの場合

承認番号をうけた後に利用を取消す場合は利用券に「キャンセル」と朱書して、退教互事務局まで返送してください。

★申請書は承認番号を記入後、すぐに退教互事務局まで郵送してください。

退教互への電話は必ず開局時間(月～金曜日の8:45～17:00)にしてください。(祝日除く)

★プラザ洞津・ホテルいせわんに宿泊したり、左記2の※部分に該当して、「申請書・利用券」が足りない場合は退教互事務局までご連絡ください。

★再任用フルタイムの方の「宿泊利用券」との併用不可について

1回の宿泊利用において、公立学校職員互助会発行の『プラザ洞津・ホテルいせわん 宿泊利用券』(2,080円補助)と『退教互 指定宿泊施設利用券』(2,000円補助)を同時に利用することはできません。(利用券の併用は不可)

指定宿泊施設一覧表

㊦公立学校共済組合 ㊧私立学校教職員共済組合
 ㊨公立学校互助会 ㊩日本教育公務員弘済会
 ㊪地方職員共済組合 ㊫その他
 ㊬市町村職員共済組合

(2022年3月10日 現在)

番号	県名	略号	施設及び旅館名	電 話	所 在 地
1	北海道	㊦	札幌宿泊所 ホテルライフォート札幌	011-521-5211	札幌市中央区南10条西1
2	岩 手	㊦	盛岡宿泊所 サンセール盛岡	019-651-3322	盛岡市志家町1-10
3	宮 城	㊦	仙台宿泊所 ホ テ ル 白 萩	022-265-3411	仙台市青葉区錦町2-2-19
4	"	㊦	鳴子保養所 玉 造 荘	0229-84-7330	大崎市鳴子温泉字川渡62
5	福 島	㊦	飯坂保養所 あ づ ま 荘	024-542-3381	福島市飯坂町字中ノ内1-1
6	"	㊨	浅 香 荘	024-984-3157	郡山市熱海町熱海5-40
7	茨 城	㊦	水戸宿泊所 ホテルレイクビュー水戸	029-224-2727	水戸市宮町1-6-1
8	埼 玉	㊦	埼玉宿泊所 ホテルプリランテ武蔵野	048-601-5555	さいたま市中央区新都心2-2
9	千 葉	㊦	千葉宿泊所 ホテルポートプラザちば	043-247-7211	千葉市中央区千葉港8-5
10	東 京	㊩	湯島会館 東京ガーデンパレス	03-3813-6211	文京区湯島1-7-5
11	"	㊪	ホテルルポール麹町	03-3265-5361	千代田区平河町2-4-3
12	新 潟	㊨	新潟県教職員互助会館 アトリウム長岡	0258-30-1250	長岡市弓町1-5-1
13	富 山	㊦	富山宿泊所 パレブラン高志会館	076-441-2255	富山市千歳町1-3-1
14	"	㊦	立山保養所 立山高原ホテル	076-463-1014	中部山岳国立公園立山天狗平
15	"	㊫	永 芳 閣	0766-74-0700	氷見市阿尾3257
16	石 川	㊫	KKRホテル金沢	076-264-3261	金沢市大手町2-32
17	山 梨	㊫	湯村ホテル	055-254-1111	甲府市湯村3-3-11
18	長 野	㊦	長野宿泊所 ホテル信濃路	026-226-5212	長野市中御所岡田町131-4
19	"	㊦	浅間温泉保養所 み や ま 荘	0263-46-1547	松本市浅間温泉3-28-6
20	"	㊫	野沢温泉 朝日屋旅館	0269-85-3131	下高井郡野沢温泉村豊郷9501
21	"	㊫	志賀高原 ホテル一望閣	0269-34-2031	下高井郡山ノ内町平穂7148
22	"	㊫	志賀スイスイン	0269-34-3456	下高井郡山ノ内町平穂7149
23	"	㊫	鷹 明 亭 辻 旅 館	026-254-2337	長野市戸隠中社3360
24	"	㊫	白馬アルプスホテル	0261-82-2811	北安曇郡小谷村千国乙12851
25	静 岡	㊫	伊豆網代温泉 松 風 苑	0557-68-3151	熱海市下多賀966
26	岐 阜	㊦	岐阜宿泊所 ホテルグランヴェール岐山	058-263-7111	岐阜市柳ヶ瀬通6-14
27	"	㊫	下呂温泉 水 明 館	0576-25-2801	下呂市幸田1268

番号	県名	略号	施設及び旅館名	電 話	所 在 地
28	岐 阜	⑧	ひだホテルプラザ	0577-33-4600	高山市花岡町2-60
29	"	⑧	恵那峡グランドホテル	0573-25-5375	恵那市大井町2709-77
30	"	⑧	八勝閣みづのを	058-385-4611	各務原市鶴沼南町6-264
31	愛 知	①	名古屋宿泊所 ルブラ王山	052-762-3151	名古屋市千種区覚王山通8-18
32	"	②	名古屋ガーデンパレス	052-957-1022	名古屋市中区錦3-11-13
33	"	①	蒲郡保養所 蒲 郡 荘	0533-68-2188	蒲郡市港町21-4
34	三 重	①	津宿泊所 プラザ洞津	059-227-3291	津市新町1-6-28
35	"	⑧	ホテルいせわん	059-228-2077	津市桜橋2-142
36	"	④	榊原温泉 神 湯 館	059-252-0001	津市榊原町5079
37	"	⑧	三重県勤労者福祉センター 希望荘	059-392-3181	三重郡菰野町大字千草7094
38	"	⑧	鳥羽小浜温泉 ホテル浜離宮	0599-25-6868	鳥羽市鳥羽1-22-19
39	"	⑧	福 寿	0599-25-2375	鳥羽市安楽島町795
40	"	⑧	錦 浦 館	0599-25-2001	鳥羽市鳥羽1-10-38
41	"	③	志摩保養所 サンベルラ志摩	0599-57-2130	志摩市磯部町の矢314
42	"	⑧	みさき荘 魚魚庵	0599-88-3023	志摩市志摩町御座白浜海岸785
43	"	⑧	ちがみや旅館	0599-72-2201	志摩市大王町船越1093
44	"	⑧	あすなろ	0599-45-3963	志摩市阿児町甲賀3578
45	"	⑧	入鹿温泉 ホテル瀨流荘	0597-97-1180	熊野市紀和町小川口158
46	滋 賀	⑧	比叡山延暦寺会館	077-579-4180	大津市坂本本町4220
47	"	⑧	びわ湖 花街道	0120-051-041	大津市雄琴1-1-3
48	京 都	①	京都宿泊所 ホテルルビノ京都堀川	075-432-6161	京都市上京区東堀川通下長者町下ル3-7
49	"	①	嵐山保養所 花 の い え	075-861-1545	京都市右京区嵯峨天竜寺角倉町9
50	"	⑧	京都タワーホテル	075-361-7261	京都市下京区烏丸通七条下ル東塩小路町721-1
51	"	⑧	ホテル平安の森京都	075-761-3130	京都市左京区岡崎東天王町51
52	大 阪	①	大阪宿泊所 ホテルアウィーナ大阪	06-6772-1441	大阪市天王寺区石ヶ辻町19-12
53	"	③	シティプラザ大阪	06-6947-7702	大阪市中央区本町橋2-31
54	"	②	ホテル大阪ガーデンパレス	06-6396-6211	大阪市淀川区西宮原1-3-35

番号	県名	略号	施設及び旅館名	電 話	所 在 地
55	兵 庫	Ⓒ	神戸宿泊所 ホテル北野ブラザ六甲荘	078-241-2456	神戸市中央区北野町1-1-14
56	奈 良	Ⓒ	奈良宿泊所 ホテルリガーレ春日野	0742-22-6021	奈良市法蓮町757-2
57	和歌山	Ⓒ	和歌山宿泊所 ホテルアバローム紀の国	073-436-1200	和歌山市湊通丁北2-1-2
58	"	Ⓔ	白浜温泉 湯 処 む ろ べ	0739-42-3300	西牟婁郡白浜町1997
59	"	Ⓕ	かつうら御苑	0735-52-0333	東牟婁郡那智勝浦町勝浦216-19
60	鳥 取	Ⓒ	鳥取宿泊所 白 兎 会 館	0857-23-1021	鳥取市末広温泉町556
61	島 根	Ⓒ	松江宿泊所 サンラポーむらくも	0852-21-2670	松江市殿町369
62	岡 山	Ⓒ	岡山宿泊所 ピュアリティまきび	086-232-0511	岡山市北区下石井2-6-41
63	山 口	Ⓒ	山口宿泊所 セントコア山口	083-922-0811	山口市湯田温泉3-2-7
64	愛 媛	Ⓒ	道後温泉 にぎたつ会館	089-941-3939	松山市道後姫塚118-2
65	高 知	Ⓒ	高知宿泊所 高 知 会 館	088-823-7123	高知市本町5-6-42
66	福 岡	Ⓒ	福岡宿泊所 福岡リーセントホテル	0120-80-7741	福岡市東区箱崎2-52-1
67	"	Ⓒ	北九州宿泊所 小倉リーセントホテル	093-581-5673	北九州市小倉北区大門1-1-17
68	佐 賀	Ⓒ	佐賀宿泊所 グランデはがくれ	0952-25-2212	佐賀市天神2-1-36
69	長 崎	Ⓒ	長崎宿泊所 ホテルセントヒル長崎	095-822-2251	長崎市筑後町4-10
70	熊 本	Ⓒ	熊本宿泊所 水前寺共済会館グレースィア	096-383-1281	熊本市中央区水前寺1-33-18
71	大 分	Ⓒ	別府保養所 豊 泉 荘	0977-23-4281	別府市青山町5-73
72	"	Ⓕ	ホテル別府パストラル	0977-23-4201	別府市東荘園町1-4
73	鹿 児 島	Ⓒ	鹿児島宿泊所 ホテルウェルビューかごしま	099-206-3838	鹿児島市与次郎2-4-25

☆来年度用の「申請のしおり」は、2023年3月発行の退教互だよりと同送します。それまでは、「申請のしおり」を大切に保管しておいてください。（再発行不可）

☆旅行会社や宿泊サイトから予約の場合、当会の利用券は使用できないことがありますので、ご注意ください。（使用できるかどうかは、旅行会社もしくは宿泊施設へお問い合わせください。）

劇団四季ミュージカル募集 vol.①



「キャッツ(CATS)」(40席)

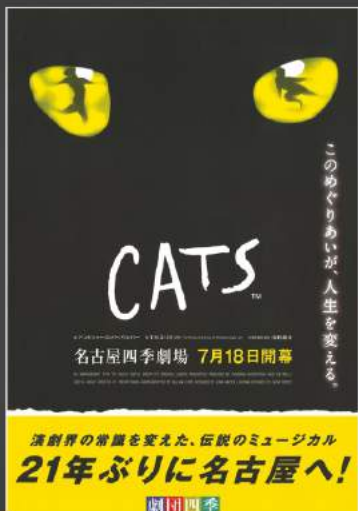

新型コロナウイルス感染の状況によっては、上演中止、団体予約取り消し、キャンセル料金の発生等があり得ますことをあらかじめご了解ください。

日時 2022年8月18日(木) 13:30開演

場所 名古屋四季劇場 名古屋市中村区名駅南2-11-11
JR「名古屋駅」から徒歩約13分
名鉄・近鉄・地下鉄「名古屋駅」から徒歩約10分

価格 9,500円 (S席) 通常は11,000円

対象 会員 (退職・配偶者・遺族) ※会員と同行する家族・知人も申し込み可能

チケット発送 7月中旬頃に代表者宅へ郵送
※応募多数の場合は抽選で決定します。※キャンセル・払い戻しは出来ません。

しめきり 4月18日(月) 必着

申込方法

ハガキに下記の内容を記入し事務局へ

- 「キャッツ」希望 ○ 会員名 (必要な人数分) ※代表者に◎印をつける。 ※1会員名で最大2名まで
- 会員番号 (6ケタ:同行する会員はすべて番号を記入してください)
- 「振込手数料」は振込者負担をお願いします。

広告

はじめてみませんか?

日本語教室ボランティア



津市国際交流協会が開催する日本語教室では、日本語を学びたい外国の方々のサポートをしていただくボランティアを募集しています。特別な資格は必要ありません。外国の方と交流したい、外国の方への支援に興味のある方、日本語教室のボランティアをはじめてみませんか?
※教室の見学も随時行っています。ぜひお気軽にご参加ください。

- 津地区** センターパレス 2階 中央公民館 毎週日曜日 18:00 ~ 19:45
- 安濃地区** 安濃中公民館 2階 研修室 第1・3土曜日 18:00 ~ 19:30
- 久居地区** 久居総合福祉会館 2階 活動室 第1・3土曜日 18:00 ~ 19:30
- 津北部地区** 河芸公民館 3階 第1・2・3日曜日 13:00 ~ 16:00

問い合わせ先 津市国際交流協会事務局 (津市役所3階 市民交流課内) ☎059-229-3102

受講者募集

お問い合わせ
お申込みは

三重県教育文化会館 まで
059-228-1122

共催：三重県退職教職員互助会

石 仏

県内をはじめ遠近の石神仏に往時の憶いを馳せ、一緒に野の仏の魅力に触れてみませんか。



- 森本 ふた子 岡 徹子
- 年会費 3,000円

津軽三味線 入門

迫力ある津軽三味線の演奏を、基礎からじっくり、楽しみましょう。(レンタル有)



- 第1・3 土曜日 (講師都合により変動)
1部 13:15~14:45
2部 15:00~16:30
- 津軽三味線・味胤 山出 陽介
- 年間 66,000円

カメラ

「イクトル・ミル」の写真活動を楽しみながら、よりよい作品づくりと受講生相互の親睦をめざします。



- 松本 修一
- 年会費4,000円 (撮影会は別途要費用)

ペン習字 硬筆書道

本格的な字を基礎から学びましょう。具体的な目標を設定することで、楽しみながら着実に書技が身につきます。



- 第2・4 火曜日
- 13:00~14:30
- 坂本 青悠
- 年間 6,000円 (別途テキスト代)

みんなで楽しむ登山

登山をはじめたい! 登山ガイドの講師や仲間と山の楽しさ、厳しさを学びましょう。



- 年12回
- 保田 辰弥
- 1日ガイド料 4,000円

囲 碁

碁をはじめましょう。頭の体操・生涯の趣味として、碁仲間をつくりましょう。



- 第1・3土曜日 13:30~15:30
- 笠井 正徳
- 年間 12,000円

楽しく歌おう

懐かしい唄、思い出の唄をみんなで楽しく歌いましょう。家族、ご近所の人、お友達等を誘ってご参加ください。



- 第1・3土曜日 10:00~12:00
- 川合 俊平 向井 明子 (ピアノ)
- 年間 10,000円

若干名募集

陶 芸

陶芸の基本成形を学び、皿やカップ、茶椀、季節の置物など創作の楽しさを体験。



- 第4火曜日 13:30~15:00
- 草生 薫 前田 憲生 前田 充子
- 年間 30,000円

日本画

墨や岩絵の具を使って、和紙に響きあう日本画の魅力を楽しみ、味わってみませんか。花、風景、日常のひとこまなど、自分の世界を自由に表現できるように、個性を生かした指導をしています。



- 第1・3水曜日 9:30~11:30
- 蒔田 恭子
- 年間 30,000円

現代俳句

現代語を使い、自分史、生活の記録を5・7・5の俳句で表現する方法を学びましょう。日本人なら誰でも親しめる俳句で、その人生を言葉(言霊)を紡いで彩ってみませんか?



- 第2・4木曜日 13:30~15:30
- 松本 修一
- 年間 12,000円

油 絵

今まで絵画教室に行っていない人、絵は好きだけど美術の授業でしか絵を描いたことのない人でも大丈夫。鉛筆デッサンや色彩構成など基礎からお教えます。



- 第2・4日曜日 10:00~12:00
- 津荷 政裕 ● 年間 18,000円

楽しい絵手紙(墨彩)

絵手紙(墨彩)の基本から楽しく気楽に学びましょう。ハガキサイズからF6号サイズまで色々な花鳥風月を描いていきます。



- 第2日曜日 10:00~12:00
- 石田 保 ● 年間 9,600円

2022年度 教文カルチャー教室 講座情報

「健康」や「文化」を学べる講座をはじめ、
「語学」、「趣味」、「音楽」、「教養」、「スポーツ」
など幅広い分野の多彩な講座を開設しています。

開講期間 2022年4月～2023年3月

※ 新型コロナウイルス等の感染状況によっては休講する場合があります。

- ◎各講座の募集要項に必要事項を記入しお申し込みください。
- ◎各募集要項は教育文化会館本館1階ロビーにあります。
- ◎詳しくは、お問合せください。



楽しくフラダンス

ハワイの伝統芸能。手振り、身振りの1つ1つに深い意味があり、踊りはハワイの美しい自然を表現しています。魅惑のフラ!基本からフラを踊りましょう。



- オーキッドクラス(水曜日) 18:30～20:00
- フラスタジオ フィ・オ・カマレイ・マカナニ 中村 耀子 西村 恵 ●年間 44,000円

社交ダンス

社交ダンス経験者で、基本ステップの踊り方を学び、ダンスを楽しみたい方対象。



- 毎週月曜日 13:30～15:00
- 山崎 恵美子
- 年間 18,000円

ゴルフ

伊勢温泉ゴルフクラブ 月4回程度の練習のうち、1回はショートコースでのラウンド講習を予定しています。



- 木曜日クラス 13:00～15:00
- インストラクター 大上 隆治
- 年間 36,000円

ヨガ

呼吸法から体内筋力向上を目指し健康で美しい身体作りをはじめましょう。



- 火曜日クラス 18:00～19:30
- 金曜日クラス 10:30～12:00
- 金曜日クラス 13:00～14:30
- 国際ヨガ協会 川岸 敦子 ●年間 44,000円

健康体操

無理なく継続できる体操を始めてみませんか?楽しく気軽に体を動かしましょう!



- 毎週火曜日 10:00～11:30
- 竹之内 映子
- 年間 20,000円

若干名募集

フリーピンポン

4人1チームで「健康で長生き」を合言葉にラリーの回数を競う、ニュースポーツ。年代を問わず楽しめますよ。



- 第1・3 木曜日 13:30～15:30
- 中山 加代
- 年間 12,000円

英会話

- 月曜日 小学生初級 17:30～18:20
- 一般・STEP I 18:30～19:20
- 一般・STEP II 19:30～20:20
- フィリップ・キム
- 年間 小学生 24,000円 一般 30,000円



朝鮮・韓国語

基本的な日常会話を中心に学んでいきます。
【初級2クラス】
会話文を中心に「聞く・話す・読む・書く」をしっかり学び、話せる韓国語をめざします。
【中級クラス】
より広範囲な日常会話ができるよう学びます。

- 第2・4 水曜日 初級2 13:30～14:30 中級 14:45～15:45
- 松原 真希子 ●年間 18,000円

尺八

尺八入門講座です。古来の音色を響かせ尺八のすばらしさを体験してみませんか。
○尺八の音色は、心を落ち着かせます。
○尺八の奏法は深呼吸で、健康に。
○指先を使い、脳の活性化に。
尺八を吹いてみたいという方、体験だけでもご参加ください。(レンタル有)

- 第1・3 水曜日 13:15～14:45
- 小島 尚山
- 年間 12,000円 (グループレッスン)

謹んでご冥福をお祈りいたします

前号(191号)でお知らせした後、次の退職会員の方がお亡くなりになりました。(敬称略)

お名前	ご逝去の日	年齢	お名前	ご逝去の日	年齢
桑名地区			津北地区		
谷口 正郎	令和 3年10月24日	90 歳	松尾 美知子	令和3年 6月11日	94 歳
堀田 慶子	令和 3年11月10日	91 歳	濱崎 昌数	令和3年 8月21日	91 歳
服部 房子	令和 3年12月12日	95 歳	星野 紀子	令和3年 9月 9日	98 歳
員弁地区			津南地区		
辻 潤治	令和 3年10月20日	90 歳	堀川 とく子	令和3年 9月17日	98 歳
三泗地区			松阪多気地区		
富屋 秀隆	令和3年 8月11日	76 歳	原野 勵子	令和元年10月 1日	85 歳
木下 貞子	令和3年 8月13日	90 歳	築山 美津子	令和3年 7月25日	96 歳
村山 松三	令和3年 9月11日	95 歳	宮上 寿雄	令和3年 8月30日	92 歳
小松 泰敏	令和3年 9月15日	80 歳	長谷川 希清	令和3年 9月 6日	92 歳
森 正弥	令和3年 9月24日	103 歳	刀根 尚子	令和3年 9月 7日	96 歳
藤井 好子	令和3年10月10日	98 歳	山中 貢	令和3年 9月 9日	96 歳
橋 良雄	令和3年10月30日	99 歳	広瀬 初子	令和3年 9月14日	90 歳
柏木 新朗	令和3年11月 5日	89 歳	石村 貞雄	令和3年 9月19日	90 歳
諸岡 緑	令和3年11月 8日	101 歳	村林 孝生	令和3年 9月23日	91 歳
井上 敬司	令和3年11月 8日	91 歳	鈴木 六治	令和3年 9月26日	90 歳
松永 良郷	令和3年12月 5日	83 歳	瀬古 規矩哉	令和3年10月 6日	88 歳
平瀬 みえ子	令和3年12月17日	61 歳	不殿 正美	令和3年10月14日	96 歳
市川 涉	令和3年12月21日	89 歳			
辻 裕子	令和3年12月22日	90 歳			
服部 峯	令和3年12月23日	95 歳			
諸岡 壽	令和3年12月27日	71 歳			
山川 米吉	令和4年 1月 3日	92 歳			
鈴鹿地区					
清水 博子	令和3年 8月 9日	89 歳			
市川 かづ	令和3年 9月 6日	102 歳			
実義 洋子	令和3年 9月11日	85 歳			
竹田 俊一	令和3年 9月15日	88 歳			
松城 勝春	令和3年 9月29日	76 歳			
朝倉 保	令和3年10月24日	94 歳			
青木 光宣	令和3年11月 4日	72 歳			
森下 益子	令和3年11月16日	97 歳			
野田 真章	令和3年11月26日	85 歳			
亀山地区					
野田 義道	令和3年 8月11日	83 歳			
島崎 真子	令和3年10月24日	86 歳			
森 嘉和	令和3年11月 1日	89 歳			
山口 透	令和3年11月 8日	69 歳			
菅野 城一	令和3年12月27日	83 歳			

12月号廃止に伴い、3月号のみ2ページにて掲載いたします。

お名前	ご逝去の日	年齢	お名前	ご逝去の日	年齢
福島 ふみ	令和3年10月21日	100歳	宮田 忠光	令和3年10月17日	77歳
柘植 光男	令和3年10月26日	91歳	尾崎 司	令和3年10月19日	61歳
向井 敏子	令和3年10月27日	63歳	森本 成行	令和3年11月18日	92歳
石川 昌枝	令和3年10月29日	96歳	牧瀬 祐興	令和3年11月18日	85歳
伊藤 悦夫	令和3年11月 4日	87歳	西山 たき	令和3年11月19日	91歳
牧戸 秀子	令和3年11月 7日	92歳	大東 弘郎	令和3年11月23日	90歳
刀根 嵩	令和3年11月 7日	78歳	濱口 美智子	令和3年11月27日	94歳
赤塚 幸	令和3年11月19日	96歳	竹内 竜巳	令和3年12月 3日	68歳
錦 佐平	令和3年12月 4日	94歳	森田 敏雄	令和4年 1月14日	100歳
居附 育敏	令和3年12月 7日	74歳	伊賀地区		
助田 啓人	令和3年12月25日	90歳	泰羅 靖夫	令和2年10月22日	86歳
村松 恵美	令和3年12月28日	98歳	秋永 正	令和3年 4月28日	80歳
梅井 精	令和4年 1月 3日	90歳	梅川 隆	令和3年 8月11日	92歳
伊勢度会地区			西口 和良	令和3年 8月20日	91歳
山路 千尋	令和元年10月31日	60歳	福森 重俊	令和3年 9月13日	90歳
中野 千世	令和3年 7月27日	89歳	西岡 文隆	令和3年 9月15日	67歳
渡辺 敏男	令和3年 8月 5日	83歳	安場 武夫	令和3年 9月21日	93歳
田端 君代	令和3年 8月 6日	91歳	山本 和代	令和3年10月25日	84歳
山本 勝治	令和3年 8月17日	89歳	川北 泰助	令和3年10月31日	91歳
金児 毅	令和3年 8月25日	86歳	笹尾 民子	令和3年11月 9日	84歳
大北 和子	令和3年10月 4日	79歳	貝野 綾子	令和3年11月28日	99歳
西村 和子	令和3年10月30日	74歳	小倉 十三生	令和3年11月28日	97歳
増永 和子	令和3年11月 6日	96歳	中嶋 千枝	令和3年12月 5日	96歳
伊藤 美子	令和3年11月11日	91歳	梅沢 保子	令和3年12月12日	95歳
青木 敏雄	令和3年11月17日	86歳	浜田 和	令和3年12月28日	94歳
大河内 義弘	令和3年12月 5日	63歳	佐々山 秀男	令和3年12月30日	68歳
伊東 幸子	令和3年12月24日	98歳	清水 徹雷	令和4年 1月 1日	90歳
大河原 良子	令和3年12月27日	78歳	百北 節子	令和4年 1月 3日	86歳
大藪 薫	令和4年 1月 1日	95歳	浜田 富重	令和4年 1月16日	94歳
岡 靖隆	令和4年 1月 5日	89歳	紀北地区		
楠木 明男	令和4年 1月 6日	87歳	石倉 恒子	令和3年 9月13日	91歳
仲西 栄助	令和4年 1月 6日	79歳	福嶋 敦甫	令和3年 9月21日	91歳
橋本 明子	令和4年 1月 7日	90歳	石倉 豊	令和4年 1月13日	82歳
鳥羽志摩地区			紀南地区		
林 正美	令和3年 6月16日	98歳	原田 信男	令和3年 7月31日	91歳
竹内 均	令和3年 8月16日	83歳	中垣 建一	令和3年 9月 4日	79歳
山村 森右衛門	令和3年 9月22日	95歳	川端 忠之	令和3年10月 3日	90歳
下世古 日登志	令和3年 9月24日	86歳	古川 美千代	令和3年11月 9日	85歳
下田 育子	令和3年 9月29日	95歳	新宅 等	令和3年12月 1日	85歳
出口 恵美子	令和3年10月 4日	92歳	竹田 格三	令和4年 1月11日	88歳
西井 希子	令和3年10月14日	91歳			

退職会員が逝去されますと、地区を通じ、退教互から「供華料」(香典・生花等)を出させていただきます。
 県外の退職会員の場合は、直接、退教互事務局から「供華料」を送金させていただきます。

※お名前の掲載を希望されない方は、退教互事務局までご連絡ください。

※ご遺族の連絡先等についてのお問い合わせは、個人情報保護の観点よりお答えできかねますので、
 ご遠慮くださいますようお願いいたします。

事務局だより

医療費・退職者向けドック補助金の申請は早めに 期限を過ぎると給付できなくなります

医療費の請求期限は受診月から起算して約2年ですが、電算処理の都合上、締切日は次のとおりです。余裕をもって申請してください。



受診月		→	事務局締切日(必着)	
令和2年	4月受診分	→	令和4年	3月25日
令和2年	5月受診分	→	令和4年	4月25日
令和2年	6月受診分	→	令和4年	5月25日
令和2年	7月受診分	→	令和4年	6月27日
令和2年	8月受診分	→	令和4年	7月25日

広告

三重県立美術館 友の会に入会しませんか

三重県立美術館及び友の会は、4月に設立40周年を迎えます。

40周年を記念して「宇田萩郵展」(4月～6月)、「いわさきちひろ展」(7月～8月)などの記念展が開催されます(予定)。美術館はコロナ対策に万全を期していますので、こんな時こそぜひ美術館で「癒し」のひと時をお過ごしください。

展覧会を鑑賞するには、友の会に入会していただくのが大変便利でお得です。現在たくさんの退教互会員が入会されています。入会ご希望の方はぜひ友の会事務局までお問い合わせください。

入会申込方法

*友の会事務局までお電話またはFAXでお問合せください。
詳しいことをご知らせするとともに、「友の会のごあんない」をお送りします。

友の会事務局 TEL 059-227-2232 (火)～(金) 13時～16時30分迄
FAX 059-223-0570

年会費

*一般会員(個人) 3,000円(鑑賞券3枚進呈)

*ペア会員(2人) 5,000円(鑑賞券6枚進呈)

*グループ会員(4人) 8,000円(鑑賞券8枚進呈)

会員の有効期間は入会月の初めから1年間です。なお、入会はいつでも可能です。

鑑賞券はどなたでも使用できます。会員証提示で各種展覧会を半額で鑑賞できます。

特典

*会員を対象とした美術に関する催しに参加できます。(研修旅行、美術セミナー、美術散歩など)

*会報「友の会だより」、美術館ニュース「HILL WIND」を毎号お届けします。

*ミュージアムショップ、レストラン(開館時間内)利用の際、会員証提示で割引があります。

退教互の方にはグループ会員がおすすめです。(4名集まればお一人2,000円で入会できます)